



PROFIL DESA PONTEH



NANSI PRITADORA
KEPALA DESA PONTEH

KEPALA DESA

**KECAMATAN GALIS KABUPATEN PAMEKASAN
JAWA TIMUR
TAHUN 2025**



desakuponteh.my.id



pemdesponteh@gmail.com



PEMDES PONTEH



PEMDES PONTEH



[pemdes_ponteh](https://www.instagram.com/pemdes_ponteh)

**PROFIL DESA PONTEH
KECAMATAN GALIS KABUPATEN PAMEKASAN**

1. NAMA DESA

Desa Ponteh Kecamatan Galis Kabupaten Pamekasan Provinsi Jawa Timur

2. VISI DAN MISI

Visi :

Adapun yang menjadi visi Desa Ponteh yaitu : **“Terwujudnya Desa Ponteh Yang Aman, Tentram, Maju, Mandiri, dan Sejahtera Menuju Ridho SWT ”**

Misi :

1. Mewujudkan pemerintah desa yang tertib dan berwibawa.
2. Memwujudkan sarana prasarana desa yang memadai.
3. Memwujudkan perekonomian dan kesejahteraan warga desa.
4. Memwujudkan masyarakat mandiri dan bersahaja.
5. Terciptanya masyarakat yang terlindungi.
6. Meningkatkan kualitas sumber daya manusia (SDM) masyarakat Desa Ponteh yang demokratis transparan dan bertanggung jawab..

3. PEMERINTAHAN DESA

Struktur Kepemimpinan Desa Ponteh tidak dapat lepas dari struktur administrative pemerintahan pada level diatasnya. Hal ini dapat dilihat dalam bagan dibawah ini:

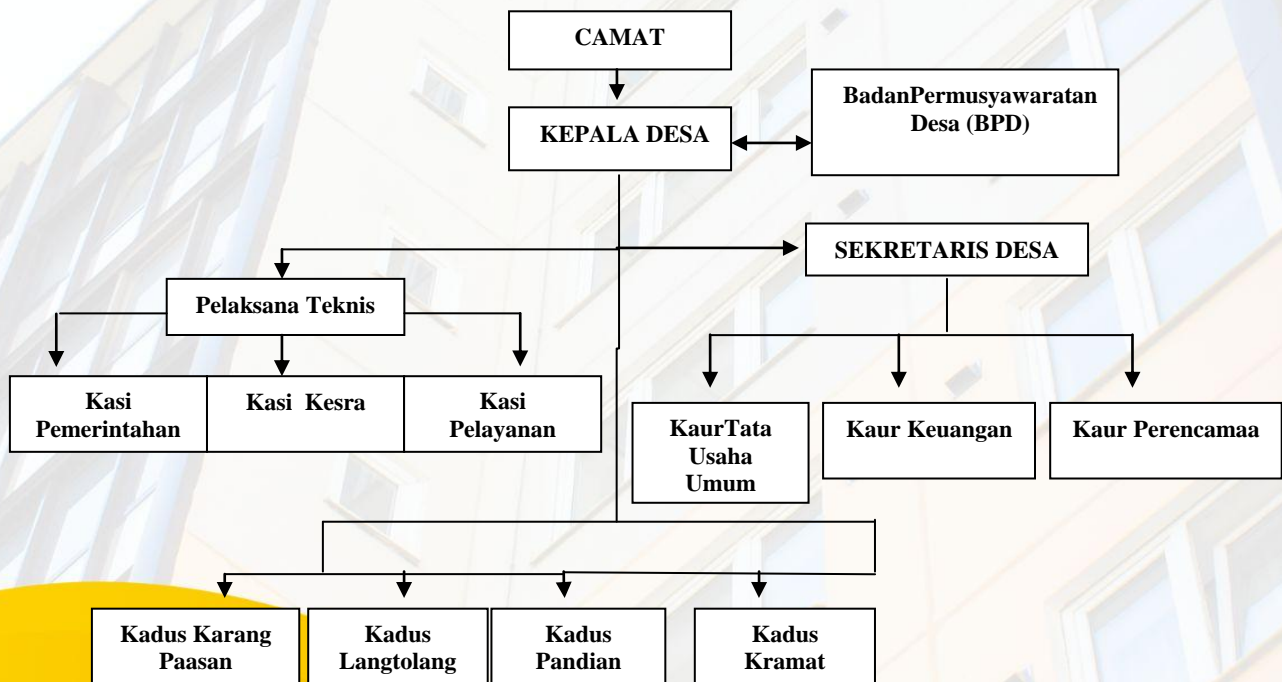

Sumber : Monografi Desa Ponteh Kecamatan Galis



Desa Ponteh Tahun2025

No	Nama	Jabatan
1	Nansi Pritadora	Kepala Desa
2	Akhmad Julianto	Sekretaris Desa
3	Latifatul Hasanah	Kaur Pemerintahan
4	Alvian Fitrohadi	Kaur Kesra
5	Moh. Arfin nur hidayatullah	Kaur Pelayanan
6	Agus Fediyanto	Kaur Tata Usaha / Umum
7	Fahrur Rosi	Kaur Keuangan
8	Muhammad Jakfar	Kaur Perencanaan

Sumber :Monografi Desa Ponteh Kecamatan Galis Tahun2025

Nama Pengurus Badan Permusyawaratan Desa

No	Nama	Jabatan
1	Muhiburrahman	Ketua
2	Nurahman	Anggota
3	Eka Novita Sundari	Anggota
4	Mohammad Fahrur Rozi	Anggota
5	Mohammad Zainollah	Anggota
6	Dewi Fatimah	Anggota
7	Sumarsono	Anggota

Sumber :MonografiDesa PontehKecamatan Galis Tahun2025

**Nama Dusun dan Kepala Dusun
Desa Ponteh**

No	Nama	Jabatan
1	Ainur Laili	Kadus Karang Panasan
2	Moh Holis	Kadus Langtolang
3	Suliati	Kadus Kramat
4	Mujiburrahman	KadusPandian

Sumber :Monografi Desa Ponteh Kecamatan Galis Tahun 2025

Data Struktur LPMD Desa Ponteh

No	Nama	Jabatan	Keterangan
1	Nansi Pritadora	Pembina	
2	Suparman	Ketua	
3	Jufriadi	Sekretaris	



4. SOSIAL BUDAYA DESA PONTEH

**Jumlah Penduduk Berdasarkan Jenis Kelamin
Desa Ponteh Tahun 2025**

No	Jenis Kelamin	Jumlah	Prosentase (%)
1	Laki-laki	1.489	49 %
2	Perempuan	1.546	51 %
Jumlah		3.035	100 %

Sumber : Data Survey Sekunder Desa Ponteh Kecamatan Galis, Januari tahun 2025

**Jumlah Penduduk Berdasarkan Agama
Desa Ponteh Tahun 2025**

No	Agama	L	P	Jumlah	Prosentase (%)
1	Islam	1.489	1.545	3.035	99,9 %
2	Katholik				
3	Kristen		1		0,1 %
4	Hindu				
5	Budha				
Jumlah		1.489	1.546	3.035	100 %

**Jumlah Penduduk Menurut Mata Pencaharian
Desa Ponteh Tahun 2025**

No	Macam Pekerjaan	Jumlah
1	Petani/Pekebun	428
2	BuruhTani	725
3	Pegawai Negeri Sipil	49
4	Karyawan Swasta	118
5	Perdagangan	34
6	Pedagang	23
7	Pensiunan	10
8	Transportasi	5
9	Konstruksi	21
10	Buruh Harian Lepas	77
11	Guru	8
12	Nelayan	7
13	Wiraswasta	299
Jumlah		1.804

**Jumlah Penduduk Tamat Sekolah
Desa Ponteh Tahun 2025**

No	Pendidikan	Jumlah	Prosentase (%)
1	Belum/TidakSekolah	447	15 %
2	TidakTamat SD	279	9 %
3	Tamat SD	972	32 %
4	Tamat SLTP	459	15 %
5	Tamat SLTA	598	20 %
6	Diploma I/II	30	1 %





7	Akademi/Diploma III	19	1 %
8	Diploma IV/Strata I	220	7 %
9	Strata II	11	0 %
10	S3	0	0 %
Jumlah		3.035	100 %

Jumlah Penduduk Berdasarkan Struktur Usia Desa Ponteh Tahun 2025

No	Usia (Tahun)	Jumlah
1	0 – 4	245
2	5 – 9	232
3	10 – 14	234
4	15 – 19	175
5	20 – 24	278
6	25 – 29	253
7	30 – 34	224
8	35 – 39	194
9	40 – 44	204
10	45 – 49	240
11	50 – 54	235
12	55 – 59	195
13	➤ 60	326
Jumlah		3.035

Jumlah Fasilitas Sosial Desa Ponteh

No	Fasilitas	Sarana	Jumlah
01	Keagamaan	Masjid	3 Buah
		Mushalla	14 Buah
		Pemakaman Umum	7 Lokal
02	Pendidikan	Paud	2 Lokal
		TK	5 Lokal
		SD	2 Lokal
		SMP/MTs.	1 Lokal
		SMA/MA/SMK	1 Lokal
		Pondok Pesantren	1 Unit
03	Kesehatan	Asrama Siswa	0 Unit
		Poskesdes	1 Unit
		Posyandu	4 Unit
		Rumah Desa Sehat	1 Unit
04	Kelembagaan	Bidan Desa	1 Orang
		Kantor/ BalaiDesa	1 Unit
		Gedung Bumdesa	1 Lokal

5. KONDISI GEOGRAFIS DAN GEOLOGIS DESA

Secara administrasi desa Panteh terletak di wilayah Kecamatan Galis, Kabupaten Pamekasan, Wilayah Desa Panteh secara administrasi dibatasi oleh batas-batas wilayah sebagai berikut :

- Sebelah Utara : Desa Larangan Kec. Larangan
- Sebelah Selatan : Desa Bulay Kec. Galis
- Sebelah Barat : Desa Larangan Dan Pagendingan Kec. Galis
- Sebelah Timur : Desa Panaguan Dan Polagan Kec. Galis

Wilayah Desa Panteh Kecamatan Galis Kabupaten Pamekasan terbagi menjadi Empat

(4) Dusun yaitu :

1. Dusun Karang Panasan
2. Dusun Langtolang
3. Dusun Kramat
4. Dusun Pandian

Sedangkan jarak antara pemerintahan desa Panteh dengan Kantor Kecamatan Galis Kabupaten Pamekasan ±5 km dan dengan Pendopo Kabupaten Pamekasan ± 9km sedangkan dengan pusat Ibu Kota Propinsi Jawa Timur ±145 km. Ketinggian tempat Desa Panteh berada di 4.081301, 101.596502 antara 15 m di atas permukaan laut (dpl) bertopografi landai sampai datar dengan kemiringan lahan 0-5%, luas wilayah 129.845 Km/129,84 Ha.

Luas Wilayah Menurut Jenis Penggunaannya.

Uraian	Keterangan
TANAH SAWAH	
1. Sawah Irigasi Teknis	Ha
2. Sawah Irigasi Semi Teknis	85 Ha
3. Sawah Tadah Hujan	20 ha
TANAH KERING	
1. Tegall / Ladang	15 Ha
2. Pemukiman	30,84Ha
TANAH PERKEBUNAN	
1. Tanah Perkebunan Rakyat	Ha
2. Tanah Perkebunan Swasta	Ha
TANAH FASILITAS UMUM	
1. Tanah Kas Desa	8,12 Ha
2. Lapangan	1 Ha
3. Perkantoran Pemerintah	0,5 Ha
4. Lain-lain	15,22 Ha

Sarana dan Prasarana Jalan Desa Ponteh

No	JenisJalan	Panjang	Satuan
1	Makadam	0,9	Km
2	Pengaspalan	5	Km
3	Tanah	2,5	Km
Jumlah		8,4	Km

Sumber : Data survey sekunder Desa Ponteh Kecamatan Galis,Tahun2025

6. PENUTUP

A. KESIMPULAN

1. Desa Ponteh merupakan salah satu dari 10 Desa di Kecamatan Galis dengan kondisi geografis merupakan daerah dataran tinggi dengan ketinggian antara 15 m di atas permukaan laut.
2. Pemerintah Desa Ponteh dipimpin oleh Kepala Desa dibantu oleh Perangkat Desa sebagai unsur penyelenggara Pemerintahan Desa yang mempunyai tugas dan kewajiban sebagai penyelenggara dan penanggung jawab di bidang pemerintahan, kemasyarakatan, ketentraman dan ketertiban.
3. Pendapatan Desa Ponteh bersumber dari Pendapatan Asli Desa, Dana perimbangan, Bantuan Keuangan dari Pemerintah Pusat, Pemerintah Propinsi dan Kabupaten serta dana Hibah dan sumbangan pihak ketiga yang tidak mengikat.
4. Anggaran pendapatan dan Belanja Desa Ponteh disusun dan dirancang melalui musyawarah desa serta dikelola sesuai dengan kebutuhan penyelenggaraan pemerintahan dan berdasarkan kemampuan anggaran pendapatan Desa Ponteh.
5. Adanya peran serta dari unsur-unsur penyelenggara pemerintah Desa, Lembaga Masyarakat Desa.
6. Program-program pembangunan yang telah dijalankan menjadi tolak ukur dan bahan evaluasi untuk program Pembangunan berikutnya sehingga program dapat berjalan secara berkesinambungan.

B. SARAN

1. Program pemerintah agar lebih memihak kepada Masyarakat pedesaan sebagai Upaya untuk menurunkan angka kemiskinan dan angkap engangguran.
2. Kekurangan dan potensi yang ada di Desa Ponteh dapat dijadikan pertimbangan bagi pemerintah sehingga dapat dijadikan pedoman dalam perbaikan dan pengembangan Desa Ponteh khususnya serta desalain pada umumnya.
3. Mengoptimalkan peran aparat pemerintah Desa yang diimbangi dengan peningkatan kesejahteraan.

Pamekasan, 15 Mei 2025

Kepala Desa Ponteh,



NANSI PRITADORA



**DESA PONTEH
KECAMATAN GALIS KABUPATEN PAMEKASAN
JAWA TIMUR
TAHUN 2025**
